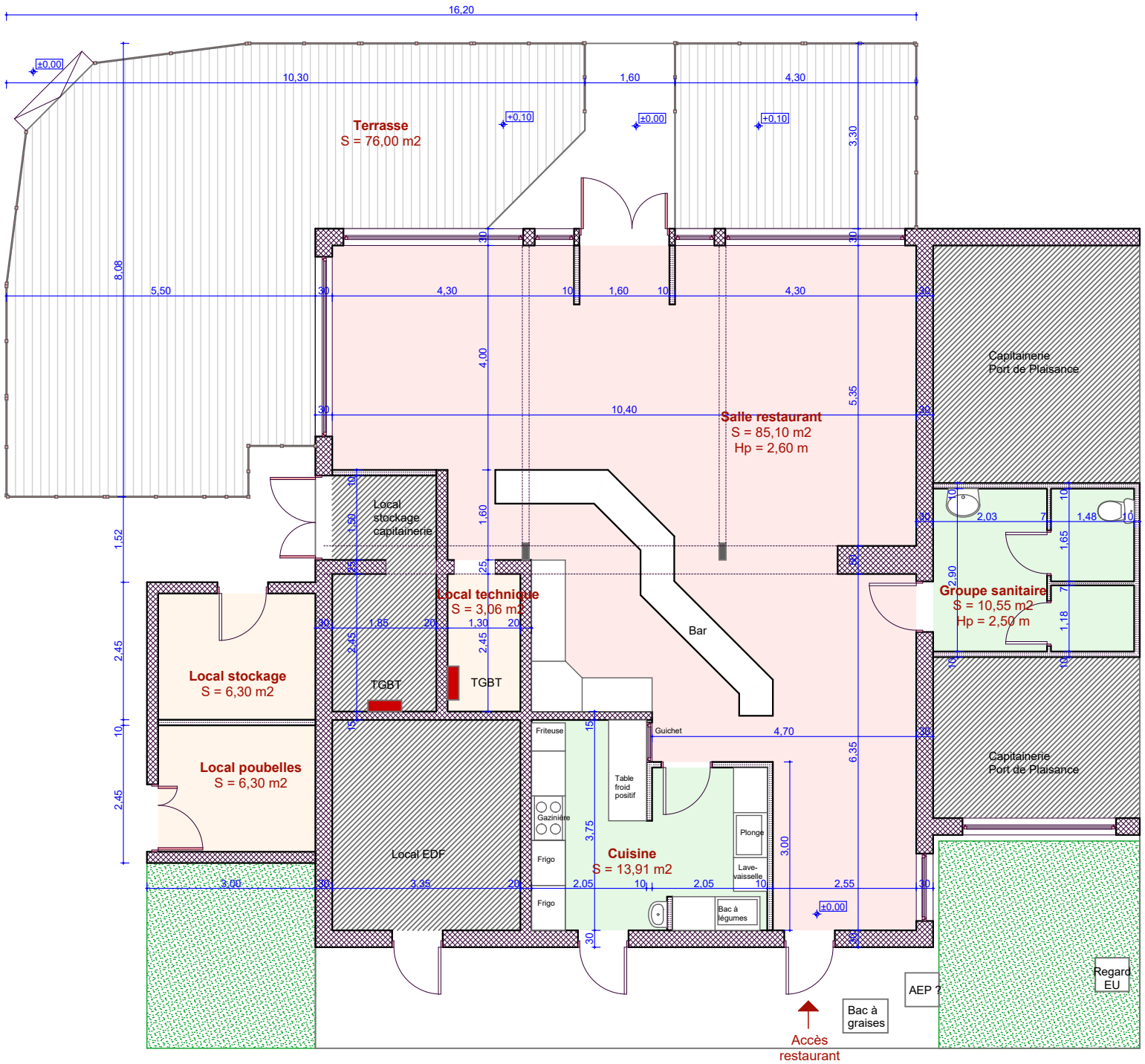

Plan restaurant "Le Contoir des Marais"
Ech. 1/100

Maître d'Ouvrage Communauté de Communes de la Baie du Cotentin	**Esq**	Projet: **Restaurant "Le Contoir des Marais"** **CARENTAN LES MARAIS**	Ech. 1/100
	01	Relevé	25 Nov 2020
Diana MORÉ - Architecte DUAB - Ingénieur bâtiment à la CCBDC			